ARIS
Association des Retraités de la Banque Indosuez devenue CA-CIB
Association régie par la loi de 1901 (publication au J.O. du 19 Mai 1982)

VOYAGES 2021

Chère adhérente, cher adhérent,

Nous sommes heureux de vous présenter les destinations de nos Voyages 2021.

1. **Balnéo à DAX**
   Du Lundi 15 Mars au Samedi 20 Mars 2021

2. **Séjour au « Village des Isles » à TAGLIO en Corse**
   Du 22 au 29 Mai 2021

3. **Thalasso en Vendée**
   Du Dimanche 31 Octobre au Vendredi 5 Novembre 2021

4. **RAPPEL : le Circuit au Canada de 2020 a été reporté à la même période en 2021**
   Nous ferons le point pour ce voyage à la fin du 1er trimestre 2021

Ces voyages ne seront , évidemment , réalisés que si la situation sanitaire et les mesures prises pour lutter contre la pandémie le permettent.

Si vous souhaitez participer à un de ces voyages, nous vous invitons à nous adresser très rapidement et avant la date limite d'inscription, le bulletin accompagné du chèque d'acompte afin que nous puissions confirmer les destinations auprès de nos prestataires. (En cas d'annulation ou si vous figurez sur une liste d'attente, vous serez prévenus et votre chèque vous sera retourné.)

Espérant que vous serez nombreux à vous inscrire, nous restons à l'écoute de vos remarques et vous adressons, chère adhérente, cher adhérent, nos salutations les plus cordiales.

Jean-Pierre Pampilli
Président
Portable : 06 08 72 19 00

Evelyne Perrin
Responsable des voyages
Portable : 06 12 39 30 47
Email : evep50@free.fr

ARIS

Association des Retraités de la Banque Indosuez devenue CA-CIB
Association régie par la loi de 1901 (publication au J.O. du 19 Mai 1982)

A LIRE ATTENTIVEMENT
AVANT VOTRE INSCRIPTION

Documents d'identité.
Nous vous demandons, lors de votre inscription :

- De bien indiquer les noms et prénoms figurant sur vos papiers d'identité, nécessaires à votre voyage, qu'il s'agisse d'un passeport ou d'une carte nationale d'identité, afin d'éviter tout problème lors de l'émission de vos billets d'avion.

- De bien vérifier la durée de validité de vos papiers d'identité en fonction de votre date de départ en voyage. Pour certaines destinations la validité est de 6 mois après la date de retour.

- **ARIS décline toute responsabilité en cas de refoulement à l'aéroport**

Mesures de sécurité dans les aéroports.

Tous les objets tranchants ou coupants (ciseaux, couteaux, limes à ongle, etc.) sont strictement interdits en bagages à mains en cabine et sont systématiquement confisqués.

De plus depuis le 6 Novembre 2006, de nouvelles règles concernant les contenus des bagages à main ont pris effet pour tous les passagers des compagnies aériennes dans toute l'UNION EUROPEENNE.

Les passagers ne peuvent transporter que de petites quantités (100 ml max. par flacon) de liquide, gel et aérosols dans leurs bagages à main. Les emballages de ces produits doivent également répondre à des exigences spécifiques. Ceci s'applique à tous les passagers en partance ou en correspondance dans les aéroports de l'Union Européenne.

Le nouveau règlement s'applique aux liquides, comme l'eau et autres boissons et il s'étend également aux gels, crèmes, lotions et aux contenus des aérosols. Ceci inclut les articles de toilette tels que le dentifrice, la crème à raser, le gel coiffant, le brillant à lèvres, les crèmes pour visage, le mascara et rouge à lèvres liquides.
En résumé.

Il n'est permis de transporter des liquides et des gels que dans des flacons d'un volume maximum de 100 ml.
On ne peut transporter ces flacons que dans un sac plastique transparent.
Chaque passager ne peut transporter qu'un seul sac en plastique transparent.
La contenance du sac en plastique transparent ne doit pas dépasser 1 litre.
Le sac en plastique transparent doit être refermable. En préparant votre bagage, vous devez vous munir d'un sac en plastique transparent.
Une exception.
Les Médicaments nécessaires pendant le vol (se munir de l'ordonnance correspondante).

ARIS
Association des Retraités de la Banque Indosuez devenue CA-CIB
Association régie par la loi de 1901 (publication au J.O. du 19 Mai 1982)

RESPONSABILITE

Conformément à l'article 1er de l'annexe de l'arrêté du 14 juin 1982 (J.O. du 27/10/82),
Les prestataires choisis par l'Association ARIS, sont titulaires d'une licence délivrée par l'administration à laquelle sont attachées certaines obligations.

L'Association ARIS s'est assuré que les contrats passés avec les agences de voyages comportent toutes les garanties nécessaires pour engager leur responsabilité aux termes de l'arrêté du 14 juin 1982.

L'arrêté du 14 juin 1982 relatif aux conditions générales de vente régit les rapports entre les agences de voyages et leur clientèle.

Tout agent de voyage qui fait une offre et reçoit l'inscription d'un client pour des prestations visées à l'article 1er de la loi du 11 juillet 1975, répond de tout manquement à l'une de ses obligations dont il est tenu de s'acquitter avec diligence en veillant notamment à la sécurité des voyageurs.

Il est garant de l'organisation du voyage ou du séjour et responsable de sa bonne exécution, à l'exception des cas de force majeure, cas fortuits ou faits de tiers étrangers à la fourniture des prestations prévues au contrat de voyages.

La défaillance de l'agent de voyages résultant de son fait ou de celui des prestataires de service sont couvertes par une assurance de responsabilité civile professionnelle pour les risques définis par les articles 22 et suivants du décret n° 77-363 du 28 mars 1977 et par une garantie financière pour les risques définis aux articles 10 et suivants du même décret.

Cette responsabilité de bonne fin ne couvre pas les irrégularités et négligences du fait des compagnies de transport, lesquelles sont couvertes dans les conditions légales en vigueur du titre de transport.

L'Association ARIS fait donc confiance aux organismes qu'elle a choisis, mais engagera totalement la responsabilité des Tour-operators si cela est nécessaire.

Les participants à un voyage ne doivent en aucun cas quitter le groupe afin qu'il n'y ait pas de discontinuité sur la couverture assurance (particulièrement le rapatriement d'urgence).

Le Splendid de Dax : un hôtel prestigieux, au cœur de la ville

Groupe de 25 personnes

Du dîner du lundi 15 Mars 2021 au petit-déjeuner du samedi 20 Mars2021

Pension Complète
Eau et Vin en carafe , café / thé aux repas
Apéritif de bienvenue
Assurance annulation
Taxe de séjour

Soins compris :
ESCAPADE RELAX :
Parcours sensoriel + 4 soins inclus : Accès au parcours aqua-sensoriel + 2 séances de My-Jet® 15 mn + massage D-Stress 20 mn (dos ou pieds) + soin du visage Fleur de Bali.

Chambre partagée	**:**	**510€**	**(sans transport)**
Chambre individuelle	**:**	**595€**	**(sans transport)**

Hôtel 4 étoiles **Le Splendid** est idéalement situé entre l'Adour et le centre commerçant. La façade Nord offre une vue sur le fleuve.

Le grand hall de cet hôtel 4 étoiles reprend de sa superbe

Des chambres spacieuses, élégantes et feutrées

146 chambres entièrement rénovées offrent le confort d'un hôtel quatre étoiles avec une décoration alliant modernisme et caractère.

Deux salles de restauration raffinées en plein cœur de Dax

Le restaurant de 100 m^2 accueillera une **salle de réception** et des salons privatifs pour les repas d'affaires. Ce restaurant est le cadre idéal pour la dégustation de plats délicieux et de spiritueux de qualité. Une cuisine créative et authentique, saura réveiller vos papilles gustatives. Toute l'équipe de l'hôtel le Splendid, sera ravie de vous faire découvrir **les spécialités revisitées de la région du Sud-Ouest**.

Le fumoir, de style art déco, a été repensé lors de sa rénovation en un second restaurant intimiste. Son ambiance cosy est idéale pour des moments de convivialité à partager en couple ou entre amis. Décoré de larges tapisseries murales graphiques, clin d'œil au mouvement artistique de l'hôtel à l'époque des années 30, enchantera Dacquois et Touristes.

Un spa by cinq mondes, où tout est luxe, calme et sensorialité

Le spa moderne et spacieux de l'hôtel Le Splendid est un véritable cocon où le temps s'est arrêté, offrant une bulle de bien-être et de douceur. 1 800 m^2 de sérénité, construits sur les vestiges des fondations de l'ancien château de Dax. Cet havre de paix dédié à la relaxation propose un lieu unique agrémenté de voûtes en pierres et de mosaïques d'inspiration années 30, pour un instant de délassement absolu.

Clients de cet hôtel 4 étoiles et riverains pourront se procurer le calme et les senteurs apaisantes de ses nombreux espaces de détente : Hammam, flotarium, un grand bassin et des séances réservées aux soins du corps. Cet espace de 1800m² propose 4 parcours, et autant d'univers à découvrir.

- Soins, massages, rituels
- Parcours aquasensoriel
- Bien-être du corps et de l'esprit

ARIS
Association des Retraités de la Banque Indosuez devenue CA-CIB
Association régie par la loi de 1901 (publication au J.O. du 19 Mai 1982)

BULLETIN D'INSCRIPTION à renvoyer avant le 25/12/2020

à Evelyne PERRIN / ARIS - 112 Rue de Paris 77200 TORCY

BALNEOTHERAPIE A DAX DU 15 AU 20 Mars 2021

Prix Adhérents ARIS : 510 € (SANS LE TRANSPORT)

Nom :…….
Inscrire le Nom d'usage figurant sur votre passeport ou votre CNI.

Prénom : ……...

Adresse :…..…….
……....

Nom et prénom du conjoint ou concubin accompagnant : ……...
…….
Les voyages sont réservés aux retraités et conjoints adhérents de l'ARIS à jour de leur cotisation annuelle.

Numéro de téléphone, afin de pouvoir vous joindre rapidement si nécessaire

DOMICILE : ……..…….
PORTABLE : ……..…….

Adresse mail : ……....

Chambre individuelle (85 €) : ..…..... **OUI**……..**NON (*)**
(*) Rayer la mention inutile

Montant à payer :

Séjour :

Chambre Individuelle :

Acompte à verser avant le 25/12/2020 160 € par personne

par chèque bancaire ci-joint établi **à l'ordre de « ARIS », encaissé fin Décembre**

Date : **Signature :**

Le solde à régler vous sera réclamé dans le mois précédant le départ

ARIS/CA-CIB – CS 70052 - 92547 Montrouge Cedex - Tél/fax : 01 43 59 83 60 – Email : arindosuez@wanadoo.fr

TAGLIO

Village Vacances
Le Village des Isles***

Le village est situé sur la côte est de la Corse, à 39 km au sud de Bastia. Entre la mer et les montagnes de la Castagniccia, le "Village des Isles" est un véritable havre de paix et de beauté planté sur 26 hectares de palmiers, de pins et de multiples essences, et bordé par une plage de sable fin. Il dispose de nombreux équipements de loisirs.

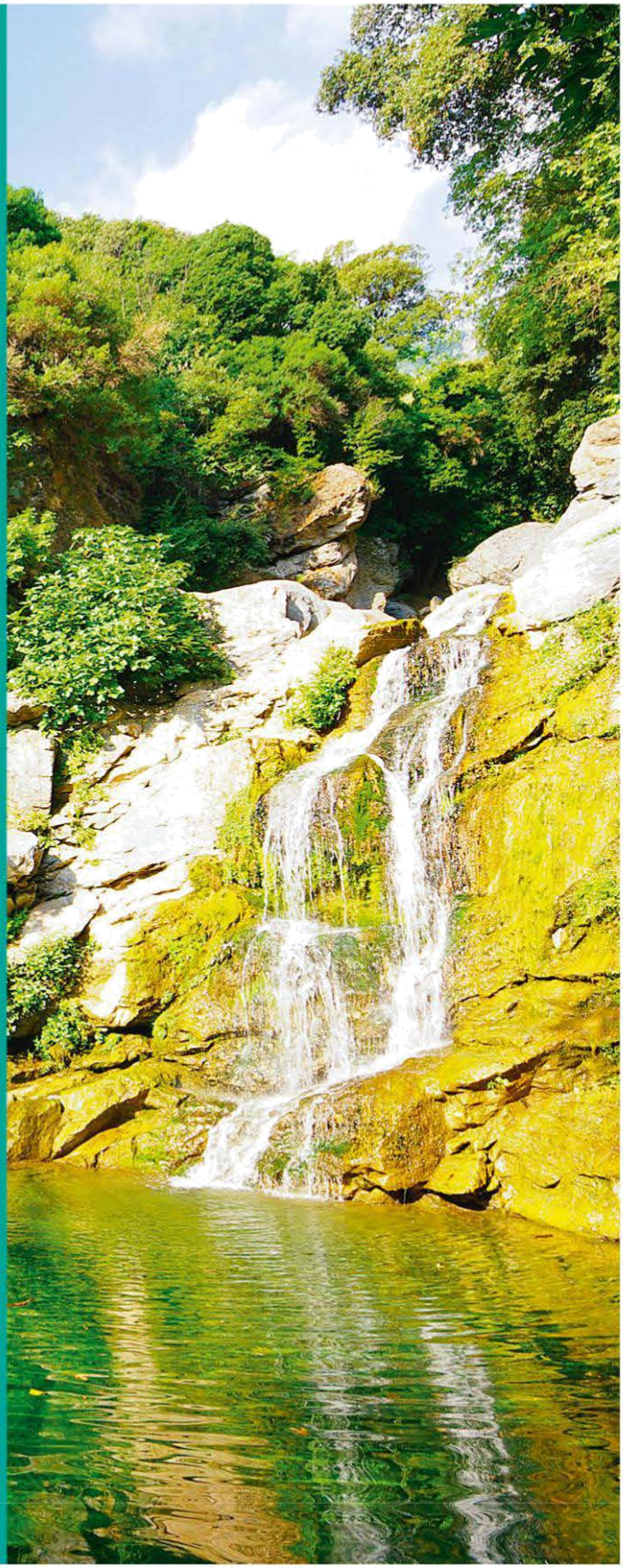

SODISTOUR-TOURISTRA VACANCES – 10 rue du Faubourg Montmartre – 75009 Paris. Société anonyme au capital de 250 500 € - 338 234 891 RCS Paris – APE : 7911Z – N°TVA intercommunautaire : FR 04338234891 – Siret : 338 234 891 00327 – Opérateurs de voyages et de séjours : IM 075 100 233 – Adhérent SETO. Garant : APST – 15, av. Carnot – 75017 Paris. Assureur : Allianz IARD – 1, cours Michelet CS30051 92076 PARIS LA DEFENSE CEDEX

L'Hébergement

Chambres : 147 chambres pour 2 à 4 personnes dans le bâtiment principal (ascenseur). Salle d'eau avec douche et toilettes séparées. Climatisation, chauffage, mini-réfrigérateur, télévision. Balcon pour certaines. Service ménage 6j/7.
4 chambres aménagées pour personnes à mobilité réduite.
Bungalows : 210 bungalows pour 3 ou 4 personnes. Salle d'eau avec douche, toilettes séparées. Ventilateur tropical, mini-réfrigérateur, télévision.

La Restauration

Séjours en pension complète ou demi-pension, vin compris. Un restaurant avec vue panoramique sur la mer et petite terrasse de plein air (en buffet), un restaurant typique le soir : spécialités corses sur réservation + 2 € (places limitées). Un bar intérieur avec grande terrasse bordant la piscine (glacier en été).

L'Animation de journée

Découverte : Balades pédestres avec animateur. Escapades en minibus (avec participation) route des vins, des saveurs, découverte. Fitness et initiation au roller en juillet-août, tir à l'arc, gym douce-aquagym (selon météo), tournois sportifs, atelier multimédia encadré. Avec participation pour les fournitures : atelier de peinture ou artisanat.

L'Animation de soirée

Le choix entre des animations variées en plusieurs points du village, pour tous les goûts, les âges et les envies. Soirées dansantes.

Les enfants et ados

Pour les enfants de 3 à 12 ans et les ados de 13 à 17 ans pendant les vacances scolaires de printemps et d'été, avec animateurs diplômés, chartes qualité et sécurité.
Spectacles, ateliers, fêtes, balades, rencontre avec la nature, veillées... Initiation à la natation en juillet-août (+6 ans).

Les Loisirs & Services

Plage aménagée. Piscine et pataugeoire. 2 courts de tennis. Beach-volley. Terrain multisports (mini-foot, basket), minigolf (12 trous). Tir à l'arc. Terrain de foot. Pétanque. Ping-pong. Ludothèque. Bibliothèque. Espace culturel corse et excursions découverte. Activités extérieures payantes : Randonnée pédestre, sports d'eau vive, 4x4, activités nautiques, équitation. Massages, relaxation. Accueil. Parking. Lave-linge et sèche-linge payants. Salon de coiffure. Boutique de souvenirs et de produits de consommation courante. Location de coffre-fort, de voitures et de vélos. Lit bébé sur demande. Espace wifi gratuit.

Pratique

Prestations : les chambres sont disponibles à partir de 17 h le jour d'arrivée et doivent être libérées avant 10 h le jour du départ. Lits et ménage faits le jour d'arrivée. Linge de toilette fourni à l'arrivée. Valise : chaussures et équipement pour les randonneurs en montagne.

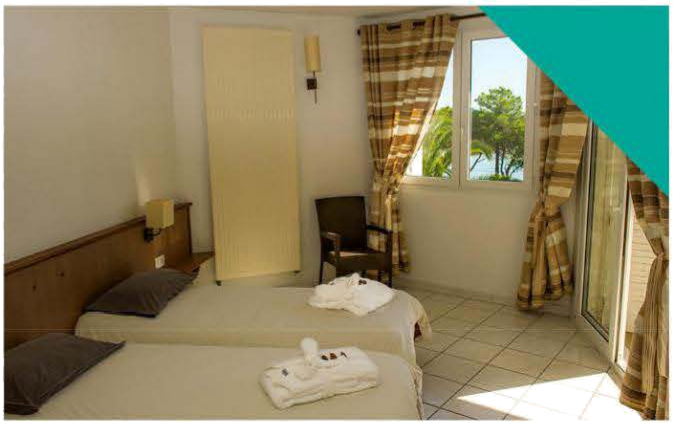

La carte Pratic Monetic : vos achats bar et à l'accueil sont enregistrés sur présentation de la carte. Vous payez en une fois à la fin de votre séjour.
Animaux non admis. Tous commerces, banque et guichet automatiques à Folleli (4 km).

Accès

Rendez-vous village : rallier Marseille, Toulon ou Nice puis embarquement en bateau jusqu'à Bastia (35 km du village). Carte Michelin n°90.
Forfait avion : aéroport de Bastia à 20 km du village. Transfert aéroport / village compris. Dans le cas de billet d'avion pris individuellement, le transfert n'est pas compris. **Attention : passeport ou CI en cours de validité.**

DEVIS LE VILLAGE DES ISLES

Date du Séjour	:	du 22 au 29 Mai 2021
Durée du Séjour	:	8 jours / 7 nuits
Ville de Départ	:	Paris le Samedi
Prix par personne en chambre double		
Avec forfait de 3 excursions	:	1 030 €
Supplément Chambre Individuelle	:	116 €

LE PRIX COMPREND

- **Le transport aérien** Paris/Bastia/Paris sur Air France ou Air Corsica (*horaires de vols non connus au moment de l'établissement du devis et communiqués en temps utile avant le début du voyage)*
- Les taxes d'aéroport obligatoires (tarifs en vigueur à ce jour)
- Les transferts aéroport/village/aéroport sur une base de 15 pers. minimum en journée
- **Le logement en chambres** sur une base double
- **La pension complète,** sous forme de buffets, vin en carafe compris aux repas (*premier et dernier repas au village selon les horaires d'avion, maxi 7 dîners + 7 déjeuners/sem.)*
- Le linge de toilette et draps fournis, lits faits à l'arrivée
- Un cocktail de bienvenue inclus durant votre séjour
- **L'animation** de journée et de soirée
- L'assurance assistance-rapatriement avec garanties Covid
- L'assurance optionnelle (annulation/interruption de séjour/retard d'avion/bagages) avec garanties Covid - *tarif 2021*
- Excursion d'une ½ journée à Saint Florent
- Excursion ; une journée à Porto avec déjeuner inclus
  Et une journée au Cap Corse avec le déjeuner inclus

LE PRIX NE COMPREND PAS

- La taxe de séjour à régler sur place (à titre indicatif 2020 : 0.85 €/personne/jour
- les excursions facultatives, les dépenses à caractère personnel,
- les repas au restaurant typique le soir spécialités Corses sur réservation + 3 €

Supplément chambre individuelle : 116 € pour toute la durée du séjour (*contingent limité à* **3 CHAMBRES**.

Les chambres sont disponibles à partir de 17 heures le jour d'arrivée et à libérer avant 10 heures le jour du départ

Information Covid-19 : nos villages vacances ont mis en place les mesures sanitaires qui s'imposent afin de vous permettre un séjour en toute sécurité. A ce titre, l'accès à certains services et installations est susceptible d'être impacté. En fonction de l'établissement, certaines prestations pourront être fournies en totalité, en partie seulement, ou non disponibles (selon l'évolution des contraintes sanitaires du gouvernement)

PROGRAMME D'EXCURSIONS

Tarifs 2021, établis en février 2020, susceptibles de modification

TAGLIO-ISOLACCIO : à moins d'un kilomètre du Village des Isles

Parc GALEA : un pied en Corse, l'autre au bout du Monde …
à visiter seul ce parc est situé prés du village à 1 km on peut facilement y aller à pied

Plus vaste site culturel de Corse, le Parc Galea s'étend sur 9 hectares de musées multimédias, de pavillons d'exposition, de salles de projections et de jardins paysagers (dont l'une des plus grandes collections de cactus en Europe).

TARIF 9 € par personne

EXCURSIONS DEMI-JOURNÉE

BASTIA visite et « shopping » **80 km**

Organisée autour de son port et de ses ruelles pentues, de la ville haute avec sa citadelle et son remarquable point de vue sur la ville, et des nouveaux quartiers autour du bassin Saint Nicolas, Bastia est une ville aux multiples facettes qu'il faut prendre le temps de découvrir. Construite au XVème siècle, la citadelle de Bastia est vite devenue un quartier à part entière: Terra-Nova, où les maisons se sont entassées formant un dédale de ruelles tortueuses, où il fait bon se perdre... Visite libre de Bastia.

TARIF 17 € par personne

CORTE **130 km**

Ancienne capitale de Corse, la ville de Corte nichée au pied des vallées de Tavignanu et de la Restonica à 450m d'altitude offre à son visiteur son patrimoine authentique et préservé. C'est en petit train que l'on accède au centre de ce village piétonnier : parcours allant du Belvédère avec sa citadelle jusqu'à la place Gaffori. Ensuite balade pédestre à travers les ruelles pavées et tortueuses aux maisons en schiste, très hautes, serrées les unes contre les autres, jusqu'à la Place Paoli

.Temps libre proposé avant de reprendre le petit train jusqu'au bus et laisser derrière soi Corte et sa douceur paisible…

TARIF 31 € par personne

EXCURSIONS DE JOURNÉE

Rappel : *les excursions sur Taglio sont proposées par un partenaire extérieur. Elles sont réalisables avec le car du village uniquement, minimum 20 personnes. Les excursions de journée comprennent le déjeuner au restaurant. Ou panier pique-nique au choix (attention à la saisonnalité dans ce cas).*

BONIFACIO **300 km**

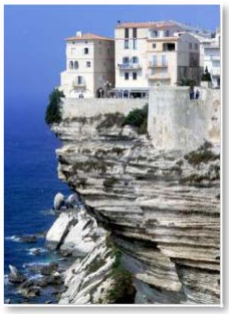

Bonifacio, site incontournable, d'une beauté magique, à la géographie fascinante et riche d'une histoire étonnante... tout concourt à faire de Bonifacio un site extraordinaire... La ville se compose de deux parties : la vieille ville fortifiée, sur son éperon rocheux, et au nord la marine et le port. Pénétrant dans l'enceinte fortifiée par la porte de Gênes, vous serez surpris par l'étroitesse des rues, la hauteur des maisons et l'animation qui y règne... Toute la cité médiévale s'organise autour de l'imposante église Sainte Marie Majeure et du « Pallazu Pubblicu », le quartier du Bosco et son cimetière des marins, le Donjon et la rue Doria qui longe les maisons surplombant la falaise, véritable image de carte postale.

Option promenade en mer de 30 minutes : depuis le port de Bonifacio, visite en bateau de l'intérieur des grottes marines et autour des falaises calcaires (sous réserve conditions météo). A payer sur place 20€

TARIF 56 € par personne avec déjeuner au restaurant
TARIF 35 € par personne avec panier pique-nique pris au village prévoir un sac isotherme

CALVI **220 KM**

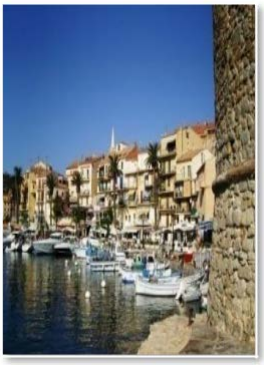

Calvi, deuxième ville touristique de l'île, fait partie des fleurons des cités corses. Calvi a su préserver le charme de son passé tout en devenant une cité balnéaire aujourd'hui

fort convoitée. Visite panoramique magnifique qu'offre le haut de la Tour des remparts, sur le golfe, et sur la chaîne du Cinto. La citadelle, située dans la vieille ville et adossée à son donjon, était jadis le Palais des Gouverneurs génois datant de 1492, date évocatrice

: Il est possible également de voir les ruines de ce qui serait, d'après certains historiens la maison de Christophe Colomb. Après le déjeuner, laissez-vous guider et admirer aussi l'oratoire Saint Antoine, la cathédrale San Giovanni Battista bâtie au XIII siècle et reconstruite en 1592 après avoir essuyé la foudre, l'Eglise Santa Maria Maggiore ou la Tour du Sel surplombant la mer.
Un arrêt est prévu à l'Ile Rousse, le temps de flâner dans les ruelles.

TARIF 56 € par personne avec déjeuner au restaurant
TARIF 35 € par personne avec panier pique-nique pris au village prévoir un sac isotherme

LA CATAGNICCIA ET LA PORTA 100 KM

Départ vers une région un peu oubliée, attachante et très « Corse » : la Castagniccia ou le pays du châtaignier. La culture de ces arbres sur terrasses dans les vertes vallées constituait jadis la richesse de ce massif coupé du reste de l'île. Région de collines parsemée de petits villages dépeuplés, la Castagniccia a joué un rôle historique important dans l'histoire de la Corse. En cours de route découverte de Cervione, la vallée de l'Alesani, Piedicroce et son église, Campana et sa chapelle St Christophe, Croce et La Porta avec son «campanile » somptueux et son église baroque. Déjeuner. L'après-midi, découverte de La vallée de l'Ampugnani le village de Rapaggio connu pour sa source minérale gazeuse naturelle à l'origine de l'eau d'Orezza, mise en bouteille sur place.

TARIF 54 € par personne avec déjeuner au restaurant
TARIF 33 € par personne avec panier pique-nique pris au village prévoir un sac isotherme

AJACCIO 300 km

Dans l'admirable cirque de montagnes qui l'entoure, Ajaccio la lumineuse, accueille en plein soleil les visiteurs charmés. Du haut des remparts de sa citadelle, elle a su garder intacte la pureté de son rivage dont on dit qu'il est l'un des plus beaux du monde.

Le matin circuit panoramique commenté en autocar à la découverte de la ville : la grotte Napoléon. Après le déjeuner, vous aurez tout le loisir pour découvrir en liberté les ruelles intimistes de la vieille ville, son parcours napoléonien, ses musées et son marché quotidien aux multiples saveurs avant de reprendre la route du retour en traversant le défilé des montagnes centrales de l'île (comme à l'aller).
Attention : lescars ne vont plus jusqu'à la tour de la PARATA car l'accès est payant et le terminus est éloigné de la tour.

TARIF 58 € par personne avec déjeuner au restaurant
TARIF 37 € par personne avec panier pique-nique pris au village prévoir un sac isotherme

EXCURSIONS DE DEUX JOURNÉES

SCALA SANTA REGINA – PORTO –PIANA	330 km

Circuit découverte de la Corse d'Est en Ouest, au coeur des sites incontournables du patrimoine naturel et culturel de l'Ile de Beauté
1er jour : départ de Taglio en direction de Ponte-Leccia pour rejoindre la côte ouest. Nous traverserons l'île Rousse, Alogojal pour arriver à Calvi. Centre de villégiature très apprécié, son immense plage de sable fin bordée de sa superbe pinède, sa Citadelle Génoise où serait né Christophe Colomb, son port de plaisance et ses ruelles commerçantes. Continuation vers Porto en longeant la côte pour admirer les superbes Calanques de Piana.

2eme jour: Temps libre à Porto pour profiter d'une balade le long de la Marina, puis continuation vers les gorges de la Spelunca et ses paysages de roches vertigineuses. Déjeuner en cours de route. Ensuite nous atteindrons la vallée du Golo par le col de Vergio sur la Scala di Santa Régina, route à lacets traversant un milieu minéral unique. Enfin nous regagnerons la plaine orientale rejoindre Taglio.

TARIF 218 € par personne avec transport, nuit d'hôtel, pension complète et guide pour 2 jours
TARIF 41 € supplément single

LE SUD : AJACCIO – BONIFACIO 428 km

Circuit découverte de la Corse du Sud, le plus méridional des départements français... Un concentré de beauté servi par une étonnante palette de paysages. 1er jour : départ le matin par le centre de l'île, le col et la forêt de Vizzavona vers Ajaccio, La Cité Impériale. Visite libre de la ville, la place Foch, la citadelle… puis direction Sartène. Visite libre de la plus Corse des villes Corses. Dîner et logement à Sartène, Propriano ou environs.

2e jour : Départ vers l'extrême Sud en direction de Bonifacio ancienne citadelle guerrière perchée au sommet d'une falaise de calcaire. Site incontournable, d'une beauté magique, à la géographie fascinante, nous visiterons la ville avec ses ruelles grimpantes et son port en contrebas. Déjeuner, temps libre et retour par la plaine orientale.

TARIF 218 € par personne avec transport, nuit d'hôtel, pension complète et guide pour 2 jours
TARIF 41 € supplément single

ARIS
Association des Anciens et des Retraités de la Banque Indosuez devenue CA-CIB
Association régie par la loi de 1901 (publication au J.O. du 19 Mai 1982)

BULLETIN D'INSCRIPTION à renvoyer avant le 20/12/2020

à Evelyne PERRIN / ARIS - 112 Rue de Paris 77200 TORCY

« VILLAGE DES ISLES » EN CORSE DU 22 AU 29 MAI 2021

Prix Adhérents ARIS : 1030 € (pour un groupe de 35 personnes)

Nom :……..
Inscrire le Nom d'usage figurant sur votre passeport ou votre CNI.
Prénom : …….
Adresse:……
……

Nom et prénom du conjoint ou concubin accompagnant :
……
(Les voyages sont réservés aux retraités adhérents de l'ARIS à jour de leur cotisation, ainsi qu'à leur conjoint ou concubin)

Numéro de téléphone, afin de pouvoir vous joindre rapidement si nécessaire

DOMICILE :…… …
PORTABLE : ……..……
Adresse mail : ……

Chambre individuelle (116 €) : ...…..... **OUI**……..**NON (*)**
(*) Rayer la mention inutile

Montant à payer :
Séjour :
Chambre Individuelle :

Acompte à verser avant le 20/12/2020 360 € par personne
par chèque bancaire ci-joint établi **à l'ordre de « ARIS », encaissé courant Décembre 2020**
Date : Signature :

Le solde à régler vous sera réclamé dans le mois précédant le départ

ARIS/CA-CIB – CS 70052 – 92547 Montrouge Cedex – Tél/Fax : 01 43 59 83 60
Email : arindosuez@wanadoo.fr

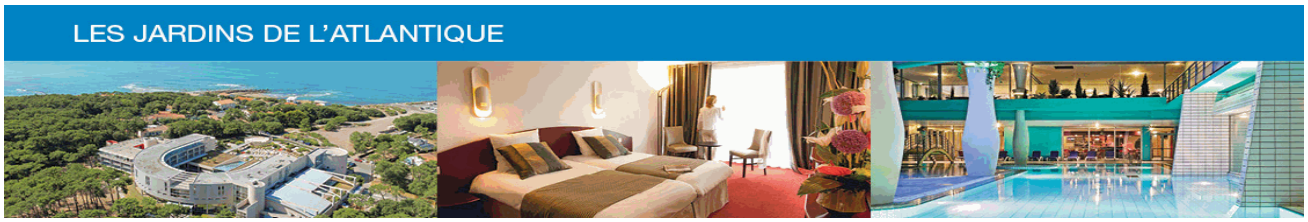

LES JARDINS DE L' ATLANTIQUE TALMONT SAINT HILAIRE

Groupe de 25 personnes

Du dîner du Dimanche 31 Octobre 2021 au petit-déjeuner du vendredi 5 Novembre 2021

25 Personne(s) en Pension Complète –
Assurance annulation + Covid
Taxe de séjour

Chambre partagée	**:**	**370 €**	**(sans transport)**
Chambre individuelle	**:**	**455 €**	**(sans transport)**
Soins en option	**:**	**120 €**	

Forfait 5 soins Escale découverte : 4 soins balnéo choisis par l'institut et 1 modelage relaxant

Possibilité de Navette sur réservation avec l'hôtel .

Accès

Hôtel 3 étoiles Les Jardins de l'Atlantique
300 rue du Large – Port de Bourgenay
85440 Talmont St Hilaire
Service commercial
Tél : +33 (0)2 51 23 23 23
Fax : +33 (0)2 51 23 23 24

En train :
Gare des Sables d'Olonne à 12 km de l'hôtel. TGV direct Paris Montparnasse – Les Sables d'Olonne en 3h 30 min.
Possibilité de Navette sur réservation avec l'hôtel .

En voiture (conseillé) : De Paris, prenez l'autoroute A11 jusqu'à Angers, puis l'A87 jusqu'à la Roche-sur-Yon, puis les Sables d'Olonne, direction Talmont-Saint-Hilaire par la D949, Port de Bourgenay (rond-point avant Talmont).
Du sud de la France, prenez l'autoroute A10, puis Niort par l'A87 jusqu'à la Roche-sur-Yon puis les Sables d'Olonne, direction Talmont-Saint-Hilaire par la D949, Port de Bourgenay (rond-point avant Talmont).

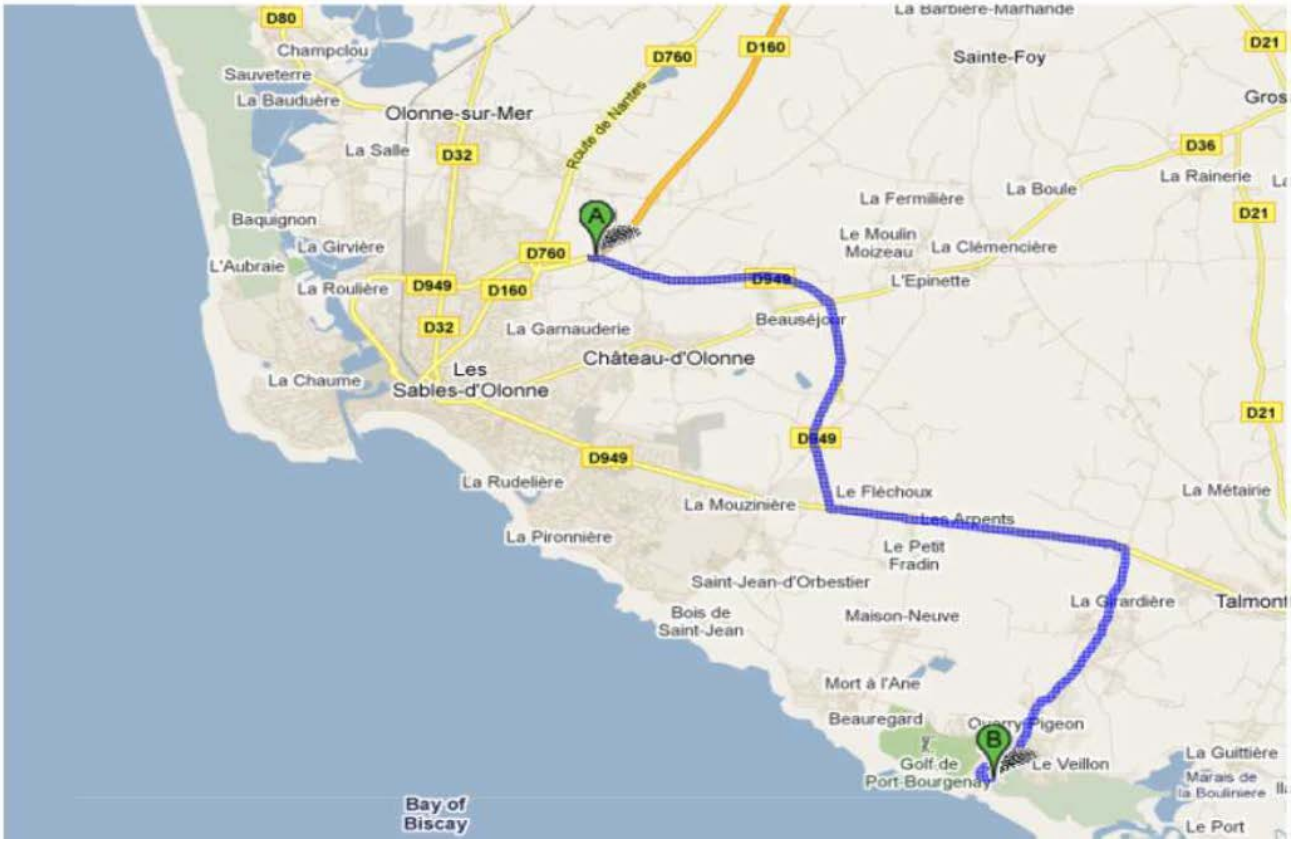
D80
Champclou
Sauveterre
La Bauduère
Olonne-sur-Mer
La Salle
D32
Route de Nantes
D760
D160
La Barbière-Marhande
Sainte-Foy
D21
Gros
D36
La Rainerie
La Boule
La Fermillière
Le Moulin
Moizeau
La Clémencière
L'Epinette
Baquignon
La Girvière
L'Aubraie
La Roulière
D949
Beauséjour
La Garnauderie
Château-d'Olonne
Les
Sables-d'Olonne
La Chaume
La Rudelière
La Mouzinière
Le Fléchoux
La Métairie
Les Arpents
La Pironnière
Le Petit
Fradin
Saint-Jean-d'Orbestier
Bois de
Saint-Jean
Maison-Neuve
La Girardière
Talmont
Mort à l'Ane
Beauregard
Quarry Pigeon
Golf de
Port-Bourgenay
Le Veillon
La Guittière
Marais de
la Boulinière
Le Port
Bay of
Biscay
A
B

ARIS
Association des Anciens et des Retraités de la Banque Indosuez devenue CA-CIB
Association régie par la loi de 1901 (publication au J.O. du 19 Mai 1982)

BULLETIN D'INSCRIPTION à renvoyer avant le 28/02/2021

à Evelyne PERRIN / ARIS - 112 Rue de Paris 77200 TORCY

THALASSO EN VENDEE DU 31 Octobre AU 5 Novembre 2021

Prix Adhérents ARIS : 370 € (SANS LE TRANSPORT)

Forfait soins 120€ ❑

Nom :……..
Inscrire le Nom d'usage figurant sur votre passeport ou votre CNI.
Prénom : …….
Adresse:……
……

Nom et prénom du conjoint ou concubin accompagnant :
……
(Les voyages sont réservés aux retraités adhérents de l'ARIS à jour de leur cotisation, ainsi qu'à leur conjoint ou concubin)

Numéro de téléphone, afin de pouvoir vous joindre rapidement si nécessaire

DOMICILE :…… …
PORTABLE : ……
Adresse mail : ……

Chambre individuelle (85 €) : ..... **OUI**……..**NON (*)**
(*) Rayer la mention inutile

Montant à payer :

Séjour :
Chambre Individuelle :

Acompte à verser avant le 28/02/2021 200 € par personne

par chèque bancaire ci-joint établi **à l'ordre de « ARIS », encaissé lors du versement de l'acompte à l'Agence de Voyages (fin Mai 2021)**

Date : **Signature :**

Le solde à régler vous sera réclamé dans le mois précédant le départ

ARIS/CA-CIB – CS 70052 - 92547 Montrouge Cedex - Tél/fax : 01 43 59 83 60 – Email : arindosuez@wanadoo.fr